



Casabella laboratorio

1 premio

STAIRWAY TO HEAVEN

Tipologia _ Concorso ristretto
Luogo _ concept
Anno _ 2012

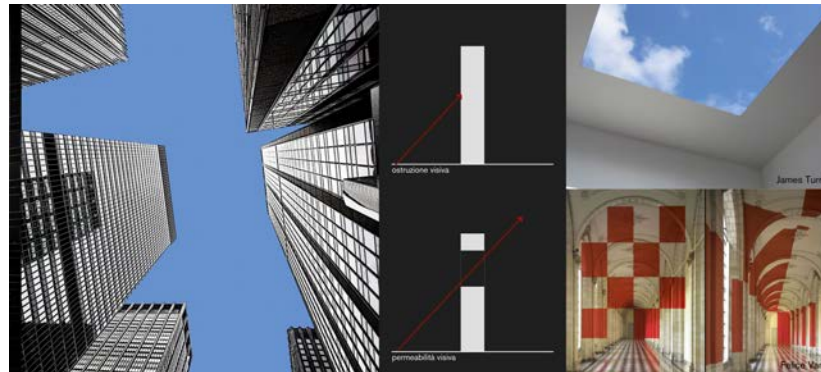

Arch. Paolo Didonè

via dei prati 14
36027 Rosà VI - Italy
t. +39 347 0762872
m. info@paolodidone.it

Paolo Didonè nasce a Bassano del Grappa il 27 dicembre 1983. Dopo il diploma all'Istituto Tecnico Industriale di Bassano del Grappa nel 2002, si iscrive allo IUAV di Venezia. Nel 2005 consegue la laurea triennale e nel 2007 la laurea specialistica in Architettura per la Città con la tesi *Vicenza e l'alta velocità*, svolta assieme al collega Devy Comacchio. Il progetto rappresenta l'esigenza di formare l'architettura in base alla funzione: razionalizzare gli spazi per assecondare le esigenze di interscambio. La tesi suggerisce la formazione tecnica di base, substrato concettuale che ritornerà nei progetti successivi. Nel 2007 inizia la collaborazione con lo studio Sergio Pascolo Architects di Venezia, in un contesto che gli dà la possibilità di seguire progetti di alto livello con un team di giovani architetti. Nel 2009, la decisione di affrontare un percorso nuovo come libero professionista, aprendo uno studio indipendente a Rosà (Vicenza), e i primi progetti importanti: il Monumento agli Alpini (Rossano Veneto, Vicenza), e l'asilo Montessori a San Felice sul Panaro e la scuola primaria "Dante Alighieri" a Mirandola, entrambi concorsi vinti e realizzati per la ricostruzione dell'Emilia. Dal 2013 Devy Comacchio diventa socio dello studio.

SCHEMA FUNZIONALE

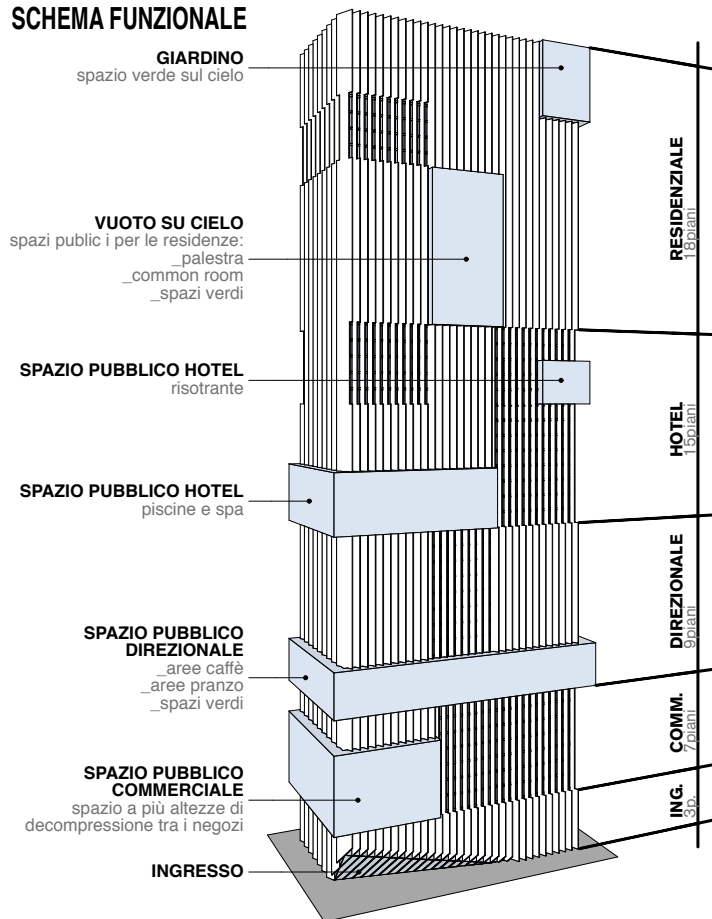

FACCIATA

Le lame che rivestono la facciata sono di 3 dimensioni, laddove ci sono gli spazi pubblici la lama ha lo spessore minore per avere la massima trasparenza, negli altri spazi le lame hanno spessori maggiori per dare una scansione alla facciata in relazione allo schema funzionale dell'intero edificio.

1_FACCIATA COMPLETA



2_LAMELLE MEDIE



3_LAMELLE SOTTILI SPAZI PUBBLICI

